



Natsu Foods GmbH & Co. KG | Jagenbergstr. 4b | 41468 Neuss

Natsu Foods GmbH & Co. KG

Verwaltung  
Jagenbergstr. 4b  
41468 Neuss  
Tel.: +49 (0) 2131 - 7603 - 100  
Fax: +49 (0) 2131 - 7603 - 166

Produktion  
An der Hammer Brücke 8  
41460 Neuss

www.natsu.eu  
info@natsu.eu

Neuss, 06.04.2022

## Öffentlicher Rückruf

Der Lebensmittel-Hersteller Natsu Foods GmbH & Co. KG bittet alle Verbraucher, das Produkt

**„Natsu Wrap Tomato Mozzarella“**-

vertrieben über **Natsu Foods** - nicht zu verzehren.

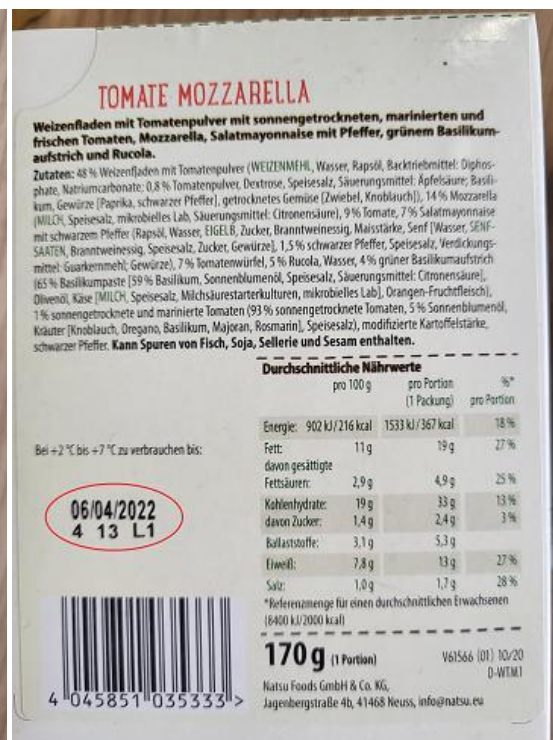

Natsu Foods GmbH & Co. KG  
Sitz: Neuss  
Rechtsform: Kommanditgesellschaft  
HRA 6263 Neuss  
VAT-No. DE814042310

Persönlich haftende Gesellschafterin:  
Natsu Foods Verwaltungs GmbH  
Amtsgericht Neuss | HRB 13003  
Geschäftsführer: Tim Hörnemann,  
Tom Hörnemann

Bankverbindungen:  
Postbank AG  
IBAN: DE98 3701 0050 0977 2265 04  
BIC: PBNKDEFF  
Stadtsparkasse Düsseldorf  
IBAN: DE27 3005 0110 1004 5674 24  
BIC: DUSSEDDXXX

Sparkasse Köln/Bonn  
IBAN: DE26 3705 0198 1934 3948 99  
BIC: COLSDE33XXX



Eigenuntersuchungen haben gezeigt, dass das Produkt *Salmonellen* aufweisen kann. Dieser Keim kann Magendarm-Erkrankungen und bei sensiblen Personengruppen unter Umständen eine ernste Erkrankung (Salmonellose) auslösen.

Aus Gründen äußerster Vorsorge gilt diese Warnung für **alle Produkte der Sorte „Natsu Wrap Tomate Mozzarella“** der Firma **Natsu Foods GmbH & Co** mit den **Verbrauchsdaten**

**06.04.2022**

**07.04.2022**

**08.04.2022**

Dies sind Produkte mit den folgenden Angaben:

**Herstellerangaben auf der Rückseite der Verpackung:**

Natsu Foods GmbH & Co. KG, Jagenbergstraße 4b, 41468 Neuss

**Verbrauchsdatum auf der Rückseite der Verpackung:**

06.04.2022, 07.04.2022 und 08.04.2022

Natsu Foods GmbH & Co. KG  
Sitz: Neuss  
Rechtsform: Kommanditgesellschaft  
HRA 6263 Neuss  
VAT-No. DE814042310

Persönlich haftende Gesellschafterin:  
Natsu Foods Verwaltungs GmbH  
Amtsgericht Neuss | HRB 13003  
Geschäftsführer: Tim Hörnemann,  
Tom Hörnemann

Bankverbindungen:  
Postbank AG  
IBAN: DE98 3701 0050 0977 2265 04  
BIC: PBNKDEFF  
Stadtsparkasse Düsseldorf  
IBAN: DE27 3005 0110 1004 5674 24  
BIC: DUSSEDDXXX

Sparkasse Köln/Bonn  
IBAN: DE26 3705 0198 1934 3948 99  
BIC: COLSDE33XXX



Der betroffene Artikel wurde deutschlandweit ausgeliefert. Der Kaufpreis wird selbstverständlich erstattet, auch ohne Vorlage des Kassenbons (melden Sie sich bei der u.a. Adresse).

**Alle anderen verkauften Produkte der Marke“ Natsu Foods“ sind von dem Rückruf nicht betroffen.**

Der Hersteller Natsu Foods GmbH & Co. KG entschuldigt sich bei allen Betroffenen für die entstandenen Unannehmlichkeiten.

Verbraucheranfragen beantwortet der Kundenservice unter der **Hotline 02131/7603 759** von 9.00 bis 18.00 Uhr.

Für Presseanfragen wenden Sie sich bitte an: [info@natsu.eu](mailto:info@natsu.eu)

*Die Geschäftsführung der Natsu Foods GmbH & Co. KG*

*Tom Hörnemann*

*Tim Hörnemann*

Natsu Foods GmbH & Co. KG  
Sitz: Neuss  
Rechtsform: Kommanditgesellschaft  
HRA 6263 Neuss  
VAT-No. DE814042310

Persönlich haftende Gesellschafterin:  
Natsu Foods Verwaltungs GmbH  
Amtsgericht Neuss | HRB 13003  
  
Geschäftsführer: Tim Hörnemann,  
Tom Hörnemann

Bankverbindungen:  
Postbank AG  
IBAN: DE98 3701 0050 0977 2265 04  
BIC: PBNKDEFF  
Stadtsparkasse Düsseldorf  
IBAN: DE27 3005 0110 1004 5674 24  
BIC: DUSSEDDXXX

Sparkasse Köln/Bonn  
IBAN: DE26 3705 0198 1934 3948 99  
BIC: COLSDE33XXX